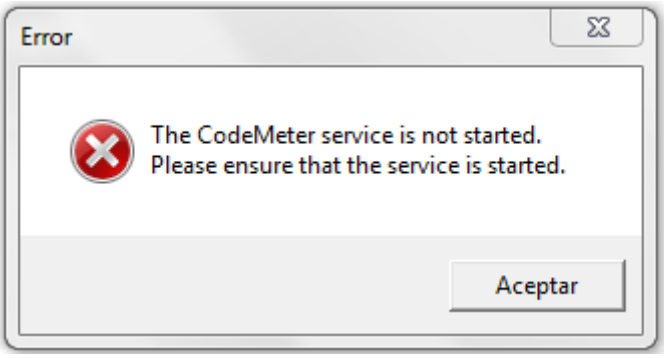
Error
The CodeMeter service is not started.
Please ensure that the service is started.
Aceptar

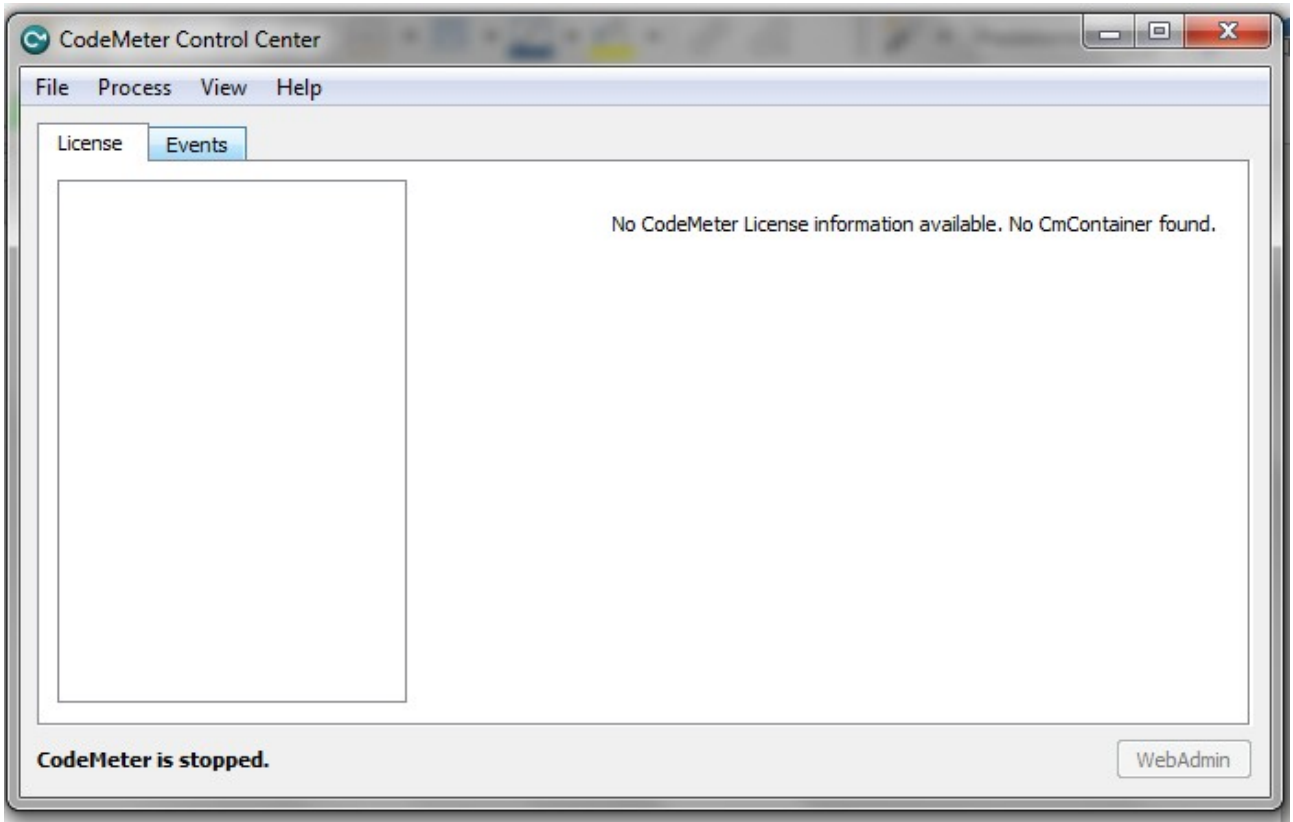
CodeMeter Control Center
File Process View Help
License Events
No CodeMeter License information available. No CmContainer found.
CodeMeter is stopped.
WebAdmin

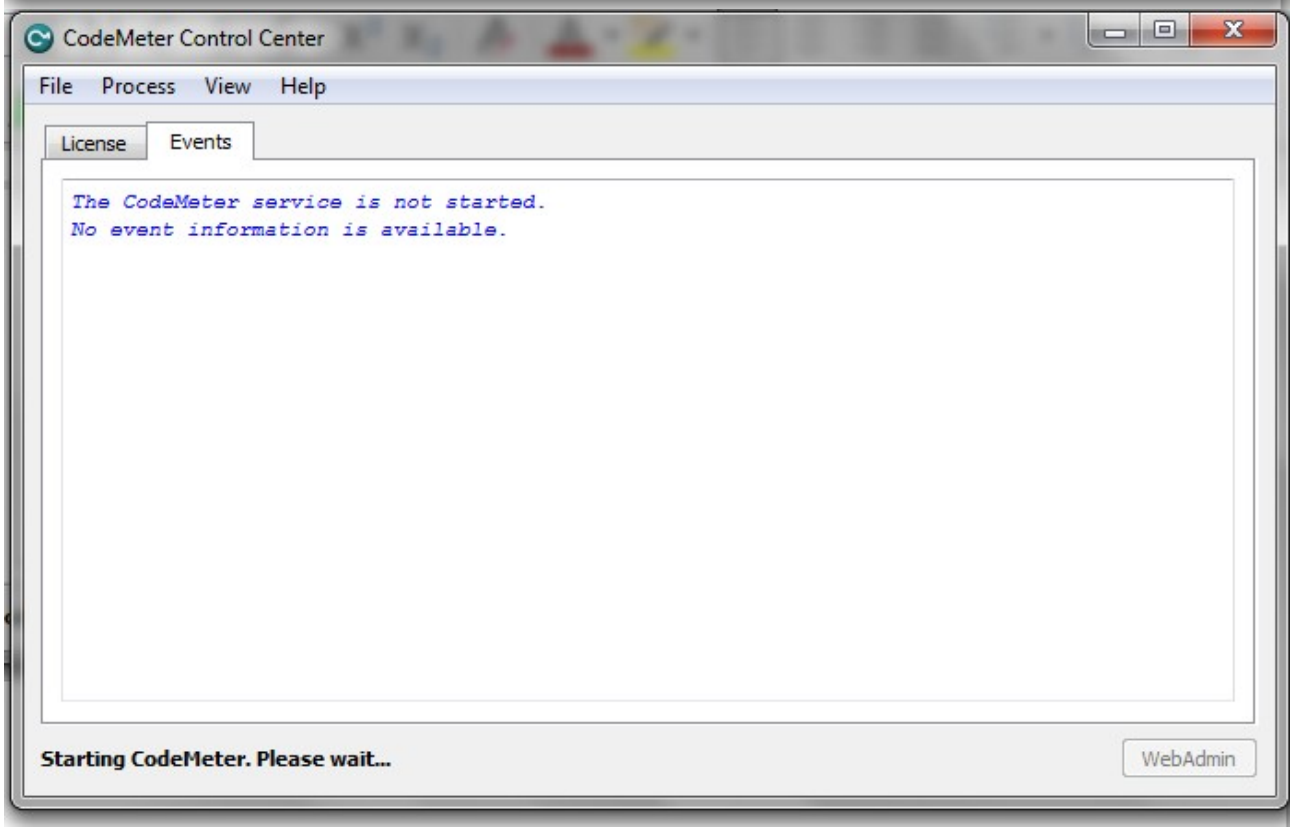
CodeMeter Control Center
File Process View Help
License Events
The CodeMeter service is not started.
No event information is available.
Starting CodeMeter. Please wait...
WebAdmin

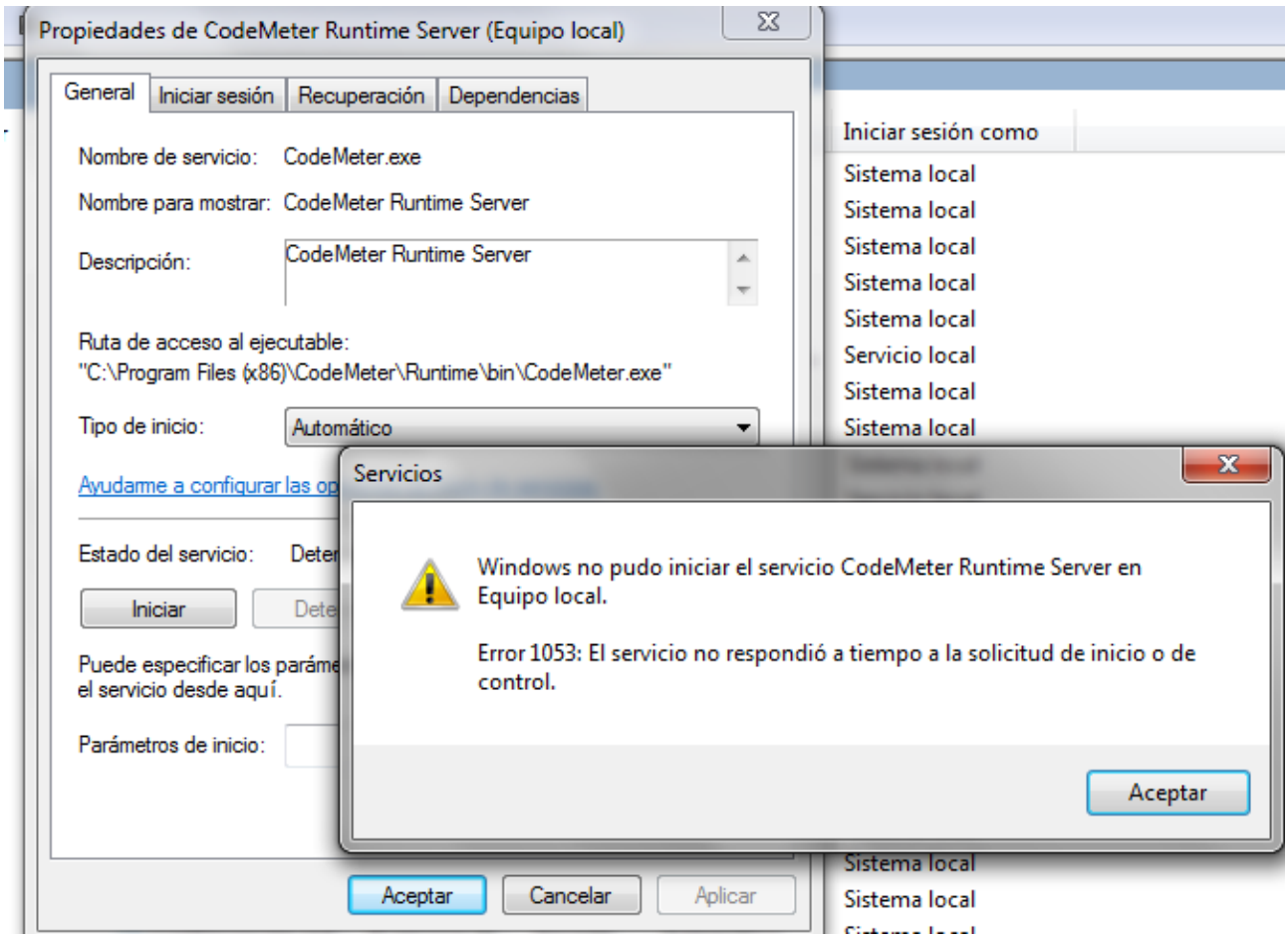
Propiedades de CodeMeter Runtime Server (Equipo local)
General
Iniciar sesión
Recuperación
Dependencias
Nombre de servicio: CodeMeter.exe
Nombre para mostrar: CodeMeter Runtime Server
Descripción: CodeMeter Runtime Server
Ruta de acceso al ejecutable:
"C:\Program Files (x86)\CodeMeter\Runtime\bin\CodeMeter.exe"
Tipo de inicio: Automático
Ayudarme a configurar las op
Estado del servicio: Deter
Iniciar
Dete
Puede especificar los paráme
el servicio desde aquí.
Parámetros de inicio:
Aceptar
Cancelar
Aplicar
Iniciar sesión como
Sistema local
Sistema local
Sistema local
Sistema local
Sistema local
Servicio local
Sistema local
Sistema local
Sistema local
Sistema local
Servicios
Windows no pudo iniciar el servicio CodeMeter Runtime Server en Equipo local.
Error 1053: El servicio no respondió a tiempo a la solicitud de inicio o de control.
Aceptar